ECO

RELATÓRIO INICIATIVAS SUSTENTÁVEIS BRPROP

2021

BR PROP
PROPAGADORES DE MARCAS

Relatório de Iniciativas Sustentáveis 2021
Data da última revisão: 24/09/2021

1 O Relatório Ambiental: Nota a Clientes, Parceiros e Fornecedores..... 3
2 Iniciativas.....4

2.1 Ação Solidária #maiodobem..... 4
2.2 Projeto Móbulas do Brasil.....5
2.3 Consumo Consciente e Sustentável..... 6
2.4 Sustentabilidade de TI..... 7
2.5 Controle de Resíduos.....9
2.6 Capacitação de Fornecedores e Parceiros da Br Prop.....10
2.7 DocuSign.....11
2.8 ONU | Relatório de Iniciativas Sustentáveis.....12
2.9 Ações de Responsabilidade Ambiental.....14

1) O Relatório Ambiental: Nota a Clientes, Parceiros e Fornecedores

O objetivo deste relatório é comunicar aos colaboradores, clientes, fornecedores e parceiros de negócio da BrProp sobre as iniciativas de sustentabilidade que a empresa tem adotado, com base na política de compras e ações sustentáveis.

De igual forma, buscamos por meio do compartilhamento de nossas ações de sustentabilidade, fomentar em nossa cadeia de fornecimento e de consumidores, não somente a conscientização sobre as questões ambientais, mas também incentivar iniciativas por parte dos clientes, parceiros e fornecedores para adotarem soluções que visem mitigar o impacto ecológico de suas operações.

Nossas iniciativas de sustentabilidade são guiadas pelos seguintes objetivos:

- Eficiência na utilização de recursos, reduzindo-os, reutilizando-os e reciclando-os e, desse modo, minimizando a necessidade de aquisição de bens e de contratação de serviços.
- Economicidade dos recursos naturais com a minimização na geração de resíduos, redução da emissão de poluentes internamente e na cadeia de fornecimento.
- Adoção de tecnologias limpas na etapa de produção interna e por nossos fornecedores.
- Desenvolvimento e revisão de processos produtivos para eficiência das compras e contratações, garantindo eficácia em todas as etapas sustentáveis que consideram critérios ambientais, econômicos e sociais, em todos os estágios do processo
- Conscientização dos colaboradores e parceiros de negócio quanto a utilização de recursos naturais como água e energia.
- Selecionar fornecedores através de um processo de avaliação com critérios sobre práticas sustentáveis no que tange ao meio ambiente, leis trabalhistas, ética e saúde e segurança.
- Exigir dos fornecedores o cumprimento integral das as legislações nacionais e internacionais aplicáveis ao meio ambiente e sustentabilidade.
- Dar preferência para fornecedores que realizam gestão ambiental a fim de reduzir a pressão sobre recursos naturais a partir da ecoeficiência, como recicláveis e reutilizáveis, embalagens retornáveis, biodegradáveis e baixa emissão de gases de efeito estufa, aliado a um rígido controle dos impactos ambientais de suas operações.
- Fomento da melhoria contínua, inovação e partilha de boas práticas em matéria de eficiência, qualidade dos bens ou serviços e proposta de novas soluções/oportunidades de mercado.
- Garantia da origem dos produtos e utilização de produtos de baixa toxicidade.

Este relatório é produzido e atualizado anualmente, sintetizando as iniciativas implantadas com estes objetivos.

2) Iniciativas

2.1 Ação Solidária *#maiodobem*

No mês de maio convidamos nossos colaboradores a participar de uma ação solidária de doação de alimentos para juntos conseguirmos fazer a diferença na vida das famílias brasileiras.

A ação tinha objetivo de arrecadar alimentos não perecíveis para instituições que trabalham para cuidar de pessoas em situação de vulnerabilidade e / ou afetadas pela pandemia. A BrProp contribuiu multiplicando a quantidade de alimentos doada pelos colaboradores para poder atingir 3 projetos de São Paulo.

8 Kg Açúcar Refinado
15 Kg Arroz Branco
5 Kg Arroz Parboilizado
16 Pct Bolacha de Morango
16 Kg Feijão Carioca
23 Pct Gelatinas
8 Litros Leite (1 Litro)
8 Pct Macarrão Espaguete
16 Pct Macarrão Parafuso
8 Pct Macarrão Penne
16 Pct Molho de Tomate
8 Litros Óleo de Soja
8 Potes Ervilha
8 Potes Sardinha
8 Kg Sal Refinado

Na caixa de sugestões recebemos três sugestões para onde foram encaminhados os alimentos.

Projeto do Atalaia - O projeto Atalaia foi fundado há 12 anos e seu principal foco é abraçar as pessoas que entraram para o mundo das drogas. Os acolhidos são recolhidos das ruas ou através dos telefonemas de pessoas que pedem ajuda para um familiar e estão em estado de abandono. As vidas que passam pelo Atalaia geralmente ficam internadas no período de 6 a 9 meses, fazem atividades lúdicas e são acompanhados por profissionais da área da saúde parceiros do instituto. *Fonte: revistagrajau.com.br*

Casa do Amparo - A Casa da Tia Marly abriga crianças sob medida protetiva de abrigo, com os direitos violados, encaminhadas pelo Conselho Tutelar e Vara da Infância e Juventude, oferecendo-lhes proteção e moradia dentro de um residencial, alimentação e vestuário. A instituição abriga crianças a partir de dois meses até 8 anos. Para a maioria dessas crianças essa família substituta é a única fonte de aceitação, apoio, guia, referência social, identidade pessoal e esperança de futuro. *Fonte: atados.com.br*

Projeto Capão Redondo – O projeto Capão Redondo faz arrecadação de cestas básicas/ alimentos para realizar doação para famílias necessitadas. O projeto nasceu há alguns meses, em meio à pandemia que atualmente assola o mundo todo, e de forma muito impactante às pessoas mais carentes. Antes da pandemia essas pessoas tinham oportunidade de buscarem melhores condições e de vida, tanto junto a iniciativa privada quanto por meio de trabalho informais, que garantiam a manutenção dos seus itens básicos para alimentação, higiene pessoal e limpeza. Atualmente o projeto conta com pessoas que se dispuseram a doar alimentos, produtos de higiene e limpeza, dinheiro, roupas, além de tempo, amor e empatia. *Fonte: Kalley Silva*

2.2 Projeto Móbulas do Brasil

Esse ano a BrProp teve o prazer e a satisfação de apoiar um projeto que atua para educar e conscientizar as pessoas, por meio de pesquisa marinha e de educação ambiental. O Projeto Móbulas do Brasil luta à favor da preservação desses animais ameaçados de extinção.

A equipe do Projeto Móbulas do Brasil é membro da rede mundial "Manta Trust", que coordena esforços globais para pesquisar e conservar as Mantas, seus parentes e seus habitats. E conta com uma equipe de pesquisadores, cientistas e educadores; trabalhando juntos para compartilhar e promover conhecimento e experiência.

O projeto busca levar o conhecimento visando a preservação das maiores espécies de raia do mundo, conhecidas popularmente como raias mantas, em especial a espécie Mobula birostris, que pode atingir 8 metros de uma asa à outra e pesar mais de duas toneladas.

A espécie foi recategorizada, estava considerada como espécie VU – Vulnerável ao Risco de Extinção e passou a ser categorizada para o estágio mais preocupante de "EM – Ameaçada de Extinção" na lista vermelha da União Internacional para a Conservação da Natureza (IUCN - International Union for Conservation of Nature).

Desde 2018, o projeto se dedica a estudar uma nova possível agregação da espécie, no inverno, na Ilha de São Sebastião (Ilhabela) e após vários registros analisados desde então, este ano, em campo, vários registros em campo foram obtidos e essa nova ocorrência, inédita na região, está se tornando realidade. Provavelmente, em breve, a Mobula birostris poderá ter conformado um novo hot spot no Atlântico Sul.

Raias gigantes são alvo por usarem suas placas branquiais para filtrar e se alimentar de zooplâncton, presentes na coluna d'água.

A demanda cada vez maior por partes de seus corpos fez crescer a pesca para o comércio, principalmente do mercado asiático, e está impactando diretamente a sobrevivência da raia ao redor do mundo.

O comércio de suas nadadeiras e placas branquiais, levou a raia a ser listada como um animal importante para a conservação global.

Devido à urgência em retirar essa espécie de raia da lista vermelha, é importante instruir, educar e desmistificar crenças ultrapassadas. Por isso, a BrProp se orgulha por poder incentivar o Projeto Móbulas do Brasil nessa missão.

Fonte:
https://twitter.com/mobulasdobrasil
https://www.facebook.com/mobulasdobrasil
https://twitter.com/mantatrust
https://www.mantatrust.org/

2.3 Consumo Consciente e Sustentável

É importante saber que produto sustentável não é apenas aquele que é reciclado, mas também aquele que é produzido de forma a não impactar o meio ambiente, antes, durante e depois de sua fabricação.

A BrProp é uma empresa comprometida com o consumo sustentável e oferece aos seus clientes produtos que são produzidos de acordo com as seguintes características:

- *menor uso de recursos naturais;*
- *menor consumo de energia ou água na sua produção;*
- *redução de materiais tóxicos ou perigosos;*
- *redução de resíduos;*
- *possibilidade de reciclagem ou reutilização;*
- *maior durabilidade.*

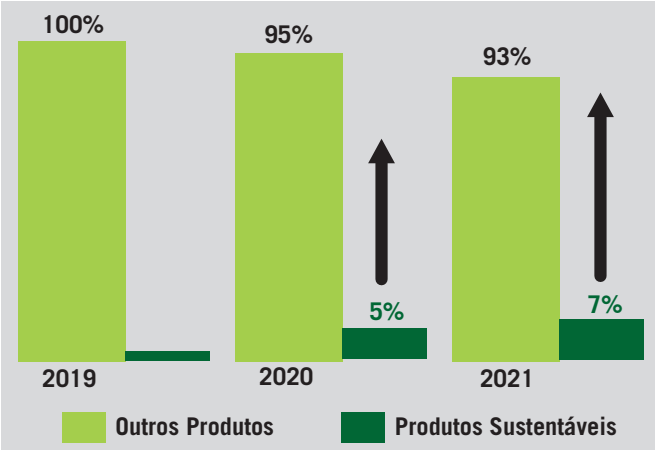

Nos últimos 2 anos a venda de produtos sustentáveis aumentou em 7%.

Em média, 50% dos materiais recicláveis vêm da indústria e do comércio e se esse índice subir para 65%, evita-se que 2,8 bilhões de toneladas de dióxido de carbono sejam emitidos até 2050.

Estima-se que sejam geradas 170 mil toneladas de resíduos têxteis por ano no país e apenas 40% são reciclados. São 100 mil toneladas de resíduos têxteis que pode ser reaproveitado ao invés de serem descartados nos aterros sanitários, reduzindo assim as emissões de dióxido de carbono da indústria.

Para ajudar a reduzir os impactos ambientais do nosso trabalho e melhorar a cadeia produtiva, temos como prática a aquisição de diversos produtos sustentáveis como por exemplo o Copo de bambu que é entregue com uma etiqueta personalizada feita de papel vegetal; sacos reutilizáveis com etiqueta de papel semente personalizada; o nosso caderno em cortiça, com folhas feitas de algodão natural e com etiqueta personalizada em papel semente e a caneta de fibra de bambu embaladas em papel vegetal, é a junção de duas soluções sustentáveis.
O papel semente é 100% biodegradável e o processo de fabricação é semiartesanal insere sementes na composição do papel, e após o uso do papel a etiqueta pode ser plantada.

A fibra de bambu é uma fonte renovável e é uma planta de rápido crescimento e o replantio não é necessário pois a planta cresce naturalmente novamente.

O algodão natural é uma alternativa ao plásticas, o algodão natural não passa por nenhum processo químico, reduzindo a emissão de poluentes, o consumo de energia e o uso de água.

A cortiça é um exemplo de indústria sustentável. Além de ser reciclável é uma das poucas árvores que consegue regenerar a casca após a colheita.

Fonte: CASTROL sustainable merchandising IN.pdf

2.4 Sustentabilidade em TI

Como a BrProp está atenta e consciente quando se fala de sustentabilidade e meio ambiente, optamos por migrar nossos servidores para o Microsoft Azure, para ajudarmos a criar um futuro de energia limpa.

Os benefícios da redução de emissão de carbono da computação em nuvem da Microsoft, baseia-se em mover datacenters locais para a nuvem e reduzir significativamente essas emissões.

Em 2020 a Microsoft se comprometeu em colocar em ação um plano de sustentabilidade com a intenção de atingir a meta de zero emissão de carbono. Essa ação prevê que em 2025 eles usarão 100% de energia renovável.

Outra meta da ação de redução na emissão de carbono da Microsoft visa até 2030 remover mais carbono do que é emitido, reduzir as emissões de carbono em mais de 50% e eletrificar a frota de veículos universitários globais. E em 2050, remover a emissão de carbono da história da empresa.

A empresa investiu US$ 1 bilhão em inovação climática para acelerar o desenvolvimento global de tecnologias de redução, captura e remoção de carbono.

O estudo realizado pela Microsoft revela que as maiores economias relativas são obtidas quando as implantações de pequenas e médias empresas fazem a transição para a nuvem.

Os resultados mostram que a nuvem da Microsoft é entre 22% e 93% mais eficiente em termos de energia, do que os datacenters corporativos tradicionais.

Ao levar em consideração as compras de energia renovável, a nuvem da Microsoft é entre 72% e 98% mais eficiente em relação à não emissão carbono. Essas economias são atribuíveis a quatro recursos principais da nuvem da Microsoft:

1. eficiência operacional de TI,
2. eficiência do equipamento de TI,
3. eficiência da infraestrutura do datacenter,
4. eletricidade renovável.

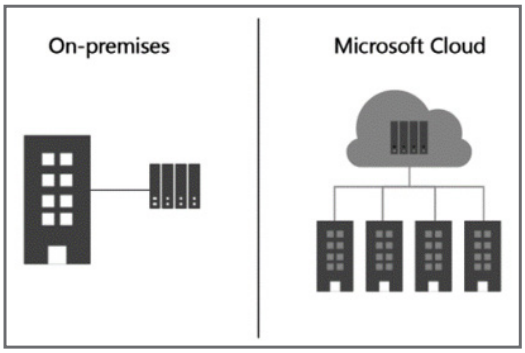

Os três primeiros impulsionadores da pegada reduzida (eficiência operacional de TI, eficiência do equipamento de TI e eficiência da infraestrutura do datacenter) normalmente se aplicam a todos os provedores de serviços de nuvem comerciais e até mesmo alguns cenários locais, mas variam dependendo de fatores como a infraestrutura física e padrões operacionais.

Uma avaliação do ciclo de vida fornece uma imagem completa do impacto ambiental de um produto ou serviço, desde a extração da matéria-prima para a fabricação do equipamento até o tratamento do equipamento em fim de vida.

1. Extração e montagem de matéria-prima - inclui o consumo de energia e as emissões associadas ao uso das matérias-primas e à montagem de servidores, equipamentos de rede e discos rígidos.

2. Transporte - representa o consumo de energia e as emissões associadas ao transporte dos servidores e outros equipamentos de TI do fabricante para os datacenters locais ou da Microsoft.

3. Uso - abrange o consumo de energia e as emissões da eletricidade usada para operar os servidores, equipamentos de rede, discos rígidos e infraestrutura de datacenter, como iluminação, resfriamento e condicionamento de energia. Quando relevante, inclui a energia dos fluxos de dados pela Internet.

4. Descarte no final da vida útil - inclui o consumo de energia no final da vida útil e as emiss reciclagem, com base em suposições conservadoras sobre as taxas de reciclagem.

Os recursos que impulsionam essas reduções para a nuvem da Microsoft incluem práticas operacionais mais eficientes, equipamentos de TI e infraestrutura de datacenter. Essas eficiências se traduzem em economia de energia e carbono.

Quando também se contabiliza as compras de eletricidade com emissão zero de carbono, a economia de emissões com a nuvem da Microsoft pode chegar a 98%.

A solução Microsoft Azure é uma plataforma destinada à execução de aplicativos e serviços, baseada nos conceitos da computação em nuvem unificada, global, integrada e hibrida.

Azure Sustentabilidade - Resfriamento por imersão no líquido

Transferindo calor de novas maneiras

Com sua enorme capacidade de transferência de calor, o fluido dielétrico de baixo ponto de ebulição converte a energia térmica liberada dos chips AI em vapor que é então recapturado em um sistema de circuito fechado para reutilização em outras aplicações.

Menos espaço, mais impacto

Com resfriamento adequado, os microprocessadores podem ser configurados de forma mais densa em servidores menores, permitindo menos racks de servidor e configurações de datacenter menores.

Benefícios para o uso de energia e água

Prevê-se que o resfriamento por imersão líquido reduza o consumo de energia do servidor no futuro em 5 a 15%, no mínimo, enquanto minimiza o uso geral de água em datacenters.

Estabelecendo valor para todos

As empresas que executam cargas de trabalho de IA avançadas no Azure reduzem o uso de energia e eliminam o consumo indireto de água, beneficiando o meio ambiente e as comunidades com falta de água. Os consumidores também ganham com aplicativos melhores e mais inteligentes que você possibilita.

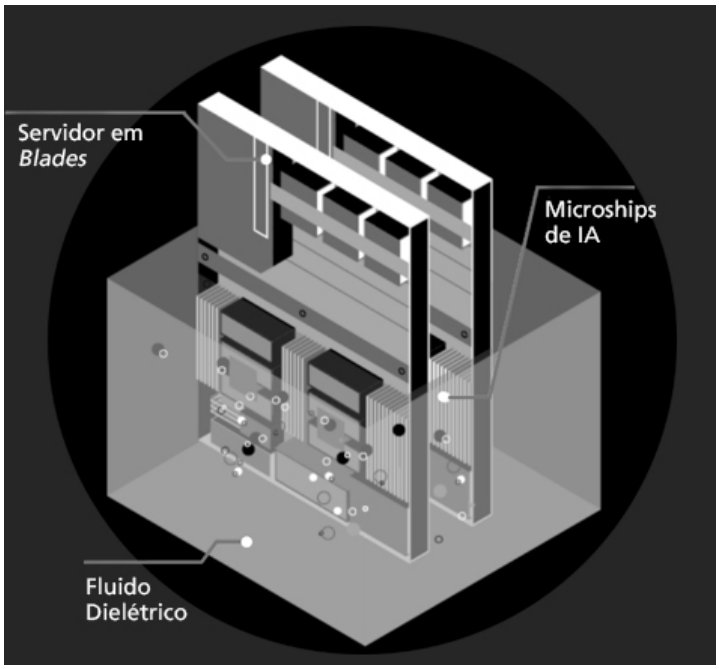

Fontes:
The Carbon Benefits of Cloud Computing: a Study of the Microsoft Cloud
Real tech ready to power
Business Outcomes Sustainability

2.5 Controle de Resíduos

SINCTRONICS™
Green IT Innovation Center

Todos os anos, a BrProp faz o descarte do material usado na fabricação de forma consciente e responsável. Esse ano, a empresa Sinctronics foi quem fez a coleta e cuidou dos materiais descartados.

Absolutamente nenhum material é enviado para aterros sanitários, todos os produtos recebidos são totalmente desmontados e descaracterizados. Os resíduos gerados (num processo de manufatura reversa) são destinados de maneira adequada em termos ambientais, tudo em conformidade com a Política Nacional de Resíduos Sólidos (Lei 12.305).

A empresa tem 5 processos principais na reciclagem de alta eficiência.

1. Recebimento: os materiais recebidos são pesados e armazenados.
2. Triagem: os materiais são desembalados e os produtos são separados por categoria.
3. Desmontagem: na linha de "manufatura reversa" os produtos são desmontados e cada par te é separada por tipo, cor, propriedades de composição etc.
4. Processamento: os plásticos com propriedades específicas são processados, triturado para ser derretido e granulado para voltar a compor novas peças.
5. Destinação: outros tipos de materiais diversos são triturados, para serem destinados de forma correta para reciclagem.

Além disso, a empresa faz Proteção da Propriedade Intelectual, onde os produtos são descaracterizados para preservar marcas, tecnologias e a segurança das informações.

Esse ano, foram reciclados 25 litros de tinta e 101 toners.

- 5 galões de tinta com 5 litros cada.
- 101 toners nas cores:
  - 80 Brancos
  - 5 Pretos
  - 6 Magentas
  - 8 Cianos
  - 2 Amarelos

2.6 Capacitação de Fornecedores e Parceiros da Br Prop

Nesse ano a BrProp, mais uma vez pioneira em seu mercado, criou um treinamento inédito para seus Fornecedores sobre Compliance e Responsabilidade Socioambiental.

Foram realizados online com 15 de nossos principais fornecedores pela Diretora de Compras, Angélica Bastos, em dois encontros, dia 1º de julho e 09 de agosto, para garantir que os nossos parceiros estivessem alinhados com o nosso escopo de trabalho.

O treinamento tem como maior objetivo a conscientização da importância de ações sustentáveis dentro das organizações e de como isso influencia diretamente no cliente final.

Também foi conversado sobre o que é Compliance e a relevância para a BrProp dentro do mercado em que atua há 22 anos. Foi pontuada a importância da questão para contratos globais e grandes marcas que seguem padrões rígidos de Compliance e sentem-se seguros e tranquilos ao confiarem suas marcas valiosas à nossa empresa.

Comunicamos aos nossos fornecedores como o Compliance garante uniformidade no atendimento e maior qualidade e uniformidade dos produtos, além de reduz fraudes, desvios de recursos, evita riscos de sanções legais e perdas financeiras.

Nesses encontros também falamos sobre consumo sustentável e como essa prática visa diminuir ou mesmo eliminar os impactos ao meio ambiente.

Conhecido como tripé da sustentabilidade é baseado em três princípios: social, ambiental e econômico. Esses três fatores integrados são essenciais para que a sustentabilidade de fato aconteça.

Social: Engloba as pessoas e suas condições de vida, como educação, saúde, violência, lazer, dentre outros aspectos.

Ambiental: Refere-se aos recursos naturais do planeta e a forma como são utilizados pela sociedade, comunidades ou empresas.

Econômico: Relacionado com a produção, distribuição e consumo de bens e serviços. A economia deve considerar a questão social e ambiental.

O consumo sustentável é um conjunto de práticas relacionadas à aquisição de produtos e serviços com o objetivo de reduzir ou mesmo eliminar os impactos ao meio ambiente, reduzir o consumo desnecessário de matéria prima e melhorar a cadeia produtiva.

2.7 DocuSign

A DocuSign é uma ferramenta online que está mudando a forma com a qual usuários e corporações enviam, assinam e gerenciam documentos – uma forma totalmente digital, a qualquer hora, de qualquer lugar e em qualquer dispositivo com segurança.

Na BrProp como parte das nossas iniciativas sustentáveis, adotamos a assinatura de documentos eletrônicos como uma maneira de contribuir ativamente para a economia de recursos naturais.

Além do processo tradicional de assinatura de documentos em si ser trabalhoso e custoso, o retrabalho é muito desvantajoso. Se algum campo não estiver preenchido corretamente ou ficasse faltando uma página sem a rubrica dos envolvidos, todo o processo precisava ser reiniciado.

Então com o objetivo de reduzir o consumo de papel, encurtar o tempo gasto nos processos, e melhorar a conformidade dos documentos, a BrProp iniciou o seu contrato com a empresa em Maio/2021.

Até agora tivemos um total de 61 documentos enviados via ***DocuSign*** e 86% deles concluídos.

A BrProp, junto com os demais clientes da ***DocuSign***, contribuiu para salvar 633 milhões de quilos de madeira. Foram economizados mais de 15,5 bilhões de litros de água necessários para fazer tanto papel. Além de mais de 63 mil toneladas de resíduos. E como esse papel não foi feito, nosso planeta foi poupado de mais de 1,5 bilhão de quilos na emissão de CO_2 adicional. *

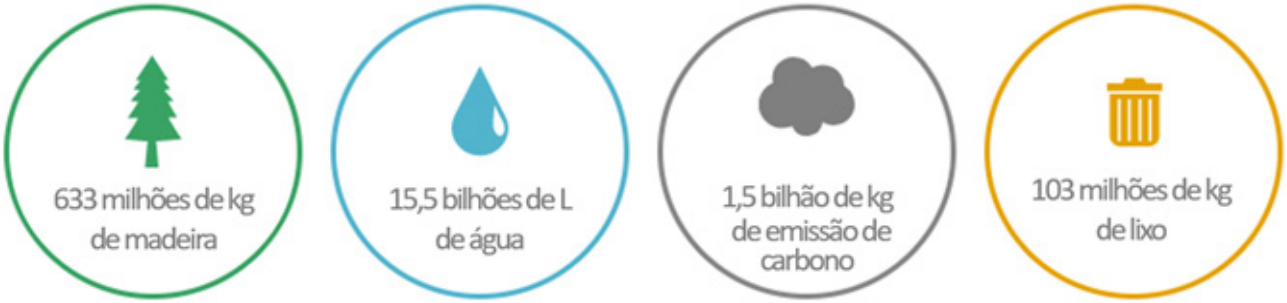

Fonte: *https://www.docusign.com | https://www.docusign.com/forests*

Observações:

- Para calcular o impacto ambiental, a ***DocuSign*** baseia sua conta de redução de papel global e na calculadora de papel disponível no site www.papercalculator.org.
- Os cálculos de impacto ambiental associados à redução do uso de papel são baseados no uso global da ***DocuSign*** em todas as contas, que geralmente é atualizado anualmente e foi atualizado mais recentemente em janeiro de 2021.
- O modelo pressupõe que cada destinatário de um documento o imprimiria uma vez, em média, e que o papel usado conteria 10% do conteúdo reciclado.

2.8 ONU | Relatório de Iniciativas Sustentáveis

Desde outubro de 2020 a BR PROP faz parte da maior iniciativa de sustentabilidade empresarial do mundo. Estamos empenhados em tornar o Pacto Global da ONU e seus princípios parte da cultura e operações da nossa empresa.

Como parte do programa, temos o compromisso de enviar um relatório anual que comunica o progresso da nossa empresa. Esse ano, o relatório foi entregue e reforça nosso compromisso a favor dos 10 princípios baseados em Direitos Humanos, Direitos do Trabalho, Meio Ambiente e Anticorrupção.

As organizações que passam a fazer parte do Pacto Global comprometem-se a seguir esses princípios no dia a dia de suas operações.

1. Apoiar e respeitar a proteção de direitos humanos reconhecidos internacionalmente
2. Assegurar-se de sua não participação em viola ações destes direitos.
3. As empresas devem apoiar a liberdade de asso ciação e o reconhecimento efetivo do direito à negociação coletiva.
4. A eliminação de todas as formas de trabalho forçado ou compulsório.
5. A abolição efetiva do trabalho infantil.
6. Eliminar a discriminação no emprego.
7. As empresas devem apoiar uma abordagem preventiva aos desafios ambientais.
8. Desenvolver iniciativas para promover maior responsabilidade ambiental.
9. Incentivar o desenvolvimento e difusão de tecnologias ambientalmente amigáveis.
10. As empresas devem combater a corrupção em todas as suas formas, inclusive extorsão e propina.

Cobrindo um amplo espectro de tópicos de desenvolvimento sustentável relevantes - como pobreza, saúde, educação, mudança climática e degradação ambiental – em 2015, a ONU propôs aos seus países membros uma nova agenda de desenvolvimento sustentável para os próximos 15 anos, a Agenda 2030 composta pelos 17 Objetivos de Desenvolvimento Sustentável (ODS) e 169 metas que as empresas definem as prioridades que mais fazem sentido para seus negócios.

Os ODS foram acordados por 193 líderes mundiais na sede da ONU e exigem a ação mundial entre governos, empresas e sociedade civil para erradicar a pobreza, criar uma vida digna e de oportunidade para todos, dentro dos limites do planeta.

Estamos baseando as nossas ações nos ODS, uma estrutura abrangente para nossas estratégias, objetivos e atividades.

Os 17 ODS são:

2.9 Ações de Responsabilidade Ambiental

Sabendo que informar os clientes sobre os impactos ambientais dos produtos é de extrema importância, elaboramos um folheto informativo e implementamos sua distribuição em outubro de 2020.

Essa ação informativa ambiental é enviada para os clientes num folheto impresso em papel reciclado em que convidamos o cliente BrProp a cuidar do meio ambiente juntamente com a nossa empresa.

Além disso, reforçamos o quanto estamos comprometidos com os mais elevados padrões mundiais de qualidade sem perder o foco na cadeia de produção sustentável.

ECO 2020

Agradecemos por sua compra!

Obrigado por escolher nossos produtos.

Você acaba de adquirir um produto original licenciado desenvolvido segundo as regras da marca e com os mais elevados padrões mundiais de qualidade.

Caso você tenha alguma dúvida ou sugestão, entre em contato conosco no e-mail: ***atendimento@brprop.com.br***

Nós cuidamos do meio-ambiente. Junte-se a nós.

Aqui na Brprop, nos preocupamos em deixar um planeta melhor para as gerações futuras.

As embalagens nas quais você recebeu seu produto se degradam rapidamente no meio ambiente, pois são biodegradáveis.

Os produtos que você recebeu, passam por um rigoroso processo de desenvolvimento e qualidade, para que estejam com você por muito tempo.

Trabalhamos muito com nossos parceiros e fornecedores para garantir elevados padrões de responsabilidade social e ambientais em nossa cadeia de suprimento.

Junte-se a nós e cuide do nosso planeta. Conheça mais sobre nossas iniciativas de sustentabilidade em: ***www.brprop.com.br***

BR PROP PROPAGADORES DE MARCAS SMETA 4 - Pillar Certified ecovadis

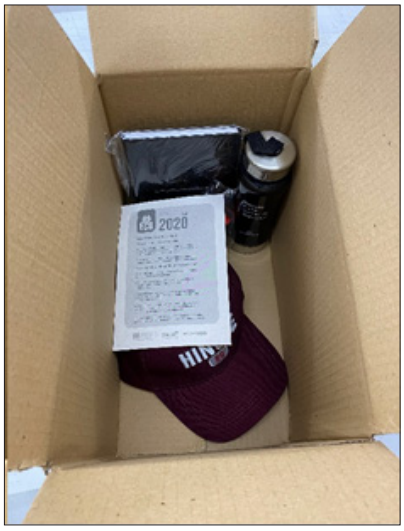

ECO

RELATÓRIO INICIATIVAS SUSTENTÁVEIS BRPROP 2021

BR PROP
PROPAGADORES DE MARCAS

Relatório de Iniciativas Ambientais 2021
Data da última revisão: 24/09/2021